تقرير مخرجات المسرعة الرقمية

لتحويل الجمعيات غير الربحية الى جمعيات رقمية

من

جمعية مديم الرقمية

اولاً: مرحلة انطلاق المسرعة الرقمية والجمعيات التي انضمت للمسرعة الرقمية

المنهجية المتبعة في اختيار الجمعيات:

تقوم جمعية مديم الرقمية باختيار الجمعيات التي تحتاج الرقمنة بشكل كبير والتي تحصل على درجة متدنية في مقياس التحول الرقمي رقيم

ونقوم بما يلي من الخطوات لاختيار الجمعيات:

1- الإعلان للجمعيات من خلال نموذج للتسجيل في المسرعة
2- ترسل استمارة الفحص التقني ل 200 سؤال للجمعيات المسجلة، نسأل عن الواقع الحالي في الجمعية وتجيب عليها الجمعيات
3- يتم تحليل النتائج ويتم اختيار الجمعيات التي تحتاج للتحول الرقمي من خلال الجمعيات التي تحصل على بين 0-60% على حسب معيار رقيم والذي يشبه نموذج الحوكمة المعتادة عليه للجمعيات

ملاحظة: أعلاه منهجية الاختيار المتبعة، ومن الممكن ان نناقش مع صندوق الجمعيات موضوع درجات المعيار واقتراحات بخصوص منهجية الاختيار.

1. التحضير:

تم الإعلان عن البدء بمشروع التحول الرقمي

2. التسجيل:

تم تسجيل الرغبة من 27 جمعية او شركة غير ربحية في المسرعة ومرفق قائمة بأسماء الجمعيات المسجلة للاطلاع

	اسم الجمعية	موقع الجمعية	البريد الالكتروني	رقم الترخيص	تاريخ الترخيص	جهة الاشراف	المنطقة الجغرافية	جوال التواصل	اسم رئيس مجلس الإدارة	هل لدى الجهة مدير تنفيذي	هل لدى الجهة مسؤول تقني
1	جمعية ارتقاء التعليمية	https://irtqa.sa/	tafif@irtqa.sa	2007	١٦ ديسمبر، ٢٠٢٠		الرياض	534513617	صالح بن سليمان الهبدان	نعم	لا
2	الجمعية الخيرية لتحفيظ القرآن الكريم بالبشائر	https://www.b-quran.org.sa/	bashayir.caqmb@gmail.com	3592	٠٧ فبراير، ٢٠٢١		عسير	503266992	أدارة : عبد الله علي عبد الله الخثعمي	نعم	لا
3	الجمعية الخيرية لتحفيظ القرآن الكريم بمحافظة سراة عبيدة	https://thfezsrat.org.sa/ يعمل	info@thfezsrat.org.sa	3493	٣١ مايو، ٢٠٢٠	وزارة الشؤون الإسلامية	سراة عبيدة	536195946	ظافر بن جابر بن درويش آل سالم	نعم	لا
4	جمعية تحفيظ بارق	https://www.quranbareq.sa/	ed@quranbareq.org.sa					556536605			
5	جامع بن حمران		saad142022@gmail.com					509931960	سعد يحيى ال صوفان		
6	جمعية تحفيظ القرآن الكريم بمحافظة عفيف	https://quranafif.org.sa/	tahfizafif@gmail.com	3111	٢١ نوفمبر، ٢٠١٩	وزارة الشؤون الإسلامية	محافظة عفيف	508856555	فايز بن سلمان المرشدي	نعم	نعم
7	جمعية التنمية الأهلية بأبي عروة	لم اجده	Aboeewah1400@gmail.com	4493	٢٨ مايو، ٢٠٢٢	لمركز الوطني لتنمية القطاع غير الربحي	مكة	555513414	فاضل احمد البركاتي	لا	لا
8	جمعية مساجد للعناية بالمساجد وعمارتها بالمظيلف	https://masaged.org.sa/	info@masaged.org.sa	5130	٢٢ أكتوبر، ٢٠٢٣	لمركز الوطني لتنمية القطاع غير الربحي	منطقة مكة - محافظة القنفذة - المظيلف	532801109	مهدي عبدالله الزبيدي	نعم	لا
9	جمعية رعاية الايتام بمحافظة أضم	https://www.aytamadham.org/	aytamadam5384@gmail.com	5384	٢٧ أغسطس، ٢٠٢٣	مركز التنمية الاجتماعية بمكة المكرمة	محافظة أضم	503095330	ابراهيم حاسن الحساني	نعم	لا
10	جمعية براعم لتنمية الطفل	https://baream.org.sa/	baream2023@gmail.com	5406	٢٨ أغسطس، ٢٠٢٣	وزارة الموارد البشرية	الحدود الشمالية	581399900	حمود جحفل العنزي	نعم	لا
11	جمعية تحفيظ القرآن الكريم بمحافظة القرى	https://www.tahfez-qara.org.s	tq.q.media@gmail.com	3284	٠١ فبراير، ٢٠٢٠	المركز الوطني للقطاع الغير الربحي- الشؤون الإسلامية	محافظة القرى	533012291	منصور جمعان الزهراني	نعم	نعم
12	جمعية البر الخيرية بأبوراكة	https://biraborakh.org.sa/	info@biraborakh.org.sa	260	١٤ أبريل، ٢٠٠٤	مركز التنمية الاجتماعية بالطائف	مكة المكرمة	533987441	د. خليل بن عايض الثقفي	نعم	نعم
13	جمعية البر الخيرية بالبديع في محافظة الأفلاج	https://badi-aflaj.net/	berbade@hotmail.com	247	٠٢ ديسمبر، ٢٠٠٣	المركز الوطني لتنمية القطاع غير الربحي	الرياض - محافظة الأفلاج - البديع	554499204	محمد بن ناصر ال شبيب	نعم	نعم
14	جمعية صناع الغد لتنمية الطفل	https://sunaaalghad.sa/ يعمل	sunaaalghad@gmail.com	2107	٢١ يونيو، ٢٠٢١	المركز الوطني للقطاع الغير ربحي	الهفوف	500884822	سعد بن خالد الدغيش	نعم	نعم
15	شركة يافع المستقبل للبحث والتطوير - شركة غير ربحية خاصة	https://yafea.org.sa/	info@yafea.org.sa	1131335203	٢٥ يناير، ٢٠٢٤	وزارة التجارة	القصيم بريدة	547790888	صالح سليمان السلطان	نعم	نعم
16	مأرز للبحث وتطوير الأعمال - شركة غير ربحية		maarez.sa@gmail.com	7037538738	٠١ يناير، ٢٠٢٤	وزارة التجارة	المدينة	505566884	د. عمر بن صالح المحيسن	نعم	نعم
18	جمعية حُلل الخير الخيرية بالجوف	https://www.hulal.org.sa/	ech.hulalcharity@gmail.com	5035			الجوف	531490239	شيما مرق سعد الرويلي		
19	الجمعية الخيرية بتربة	ber-turabah.org.sa	info@ber-turabah.org.sa	69	١١ فبراير، ٢٠٢٥	مركز التنمية الاجتماعية	منطقة مكه المكرمة	500509842	فيحان غلاب البقمي	نعم	لا
20	حاضنة الجمعيات		hadina.qassim@gmail.com	2253	١٤ مايو، ٢٠٢٤	المركز الوطني	لمملكة العربية السعودية	504145311	عبدالرحمن بن . محمد الجمعة	نعم	لا
21	المقرأة : دار أبي بكر الصديق		walidghazal2019@gmail.com	2033	25569		المينا		وليد جمال غزال		لا
22	جمعية البر الخيرية بالرفيعة	https://www.ber-alrafiea.org.s	it@ber-alrafiea.org.sa	519	١٢ أغسطس، ٢٠٠٩	المركز الوطني للقطاع الغير ربحي	المنطقة الشرقية	531664833	علي مطلق علي الدويش	نعم	نعم
23	جمعية البر الخيرية بمحافظة السليل	https://www.bersulayyil.org.sa/	brsulayyil@gmail.com	137	٢٢ فبراير، ١٩٩٤	المركز الوطني للقطاع الغير ربحي	الرياض	502403609	مبارك علي محمد الدوسري	نعم	نم
24	شركة ينتج الغير ربحية		vpsid@yantoj.com	1010888423	٠١ أغسطس، ٢٠٢٣	وزارة التجارة	المملكة العربية السعودية	555226528	مساعد السعدوني	نعم	لا
25	جمعية أم القرى	//umalqura.org.sa/index.ph	support@umalqura.org.sa	20	٠٢ مارس، ١٩٧٦	المركز الوطني للقطاع الغير ربحي	مكة المكرمة	564690069	أ.زينب فلمبان	نعم	نعم
26	جمعية كتاب وقارئ	brs.sa	info@brs.sa	5093	٢٩ ديسمبر، ٢٠٢٣	المركز الوطني للقطاع الغير ربحي	جميع أنحاء المملكة	554990703	لي بن فهد الدسيماني	نعم	لا
27	جمعية كبار السن الاهليه	Kebar.sa	Kebaar2030@gmail.com	2004	12 أكتوبر، ٢٠٢٠	وزارة الموارد البشريه و المركز الوطني	الرياض	505221288	أ ندى البواردید	نعم	لا

3. الانضمام:

4. تعبئة نموذج استمارة الفحص التقني:

وتم ارسال استمارة الفحص التقني للجمعيات التي سجلت في المسرعة، وتم تعبئة الاستمارة من (24) جمعية غير ربحية، وهو عبارة عن رابط Google formليتم تعبئته من قبل الجمعية، والاستمارة تتكون من 220 سؤال تشمل جميع معايير رقيم العشرة استمارة حصر المتطلبات التقنية للجمعية ((google.com

مـديـم modeem

استمارة حصر المتطلبات التقنية للجمعية

نشكر تسجيل جمعيتكم الموقرة في برنامج المسرعة الرقمية للتحول الرقمي لجمعية مديم الرقمية حسب معيار رقيم ، و نرجو منكم مشكورين تعبئة النموذج لتزويدنا بالاجابات التي ستساعدنا في تحديد مستوى الرقمنة والاحتياجات التقنية .
تحتوي الاستمارة على العديد من الأسئلة (220) في جوانب مهمة تشمل الجوانب (المعايير) التالية :

1. التخطيط للتحول الرقمي
2. تمكين القيادات الرقمية
3. البنية التحتية
4. البرامج الأساسية في الجمعية
5. برامج الأمن السيبراني
6. الأنظمة الأساسية (اتمتة العمليات)
7. رقمنة الخدمات والمنتجات
8. مشاركة أصحاب المصلحة
9. فهم احتياجات المستفيدين (اشراك العملاء)
10. الابتكار والتطوير وتأثيره

وسيصدر بناء على ذلك تقريرا للرقمنة (التحول الرقمي)
ودرجته لجمعيتكم، وذلك سعياً في تحقيق التحول الرقمي وأهدافه للجمعية .. مع العلم أن الاستبيان يتطلب تخصيص وقت يقدّر (45 د) لتعبئته

5. اختيار الجمعيات المشاركة في الدفعة الأولى من المشروع:

- استلام وفرز النتائج

تم تقسيم نتائج الجمعيات الى 6 مستويات في درجة الرقمنة (متعلقة بعملية التحول الرقمي)

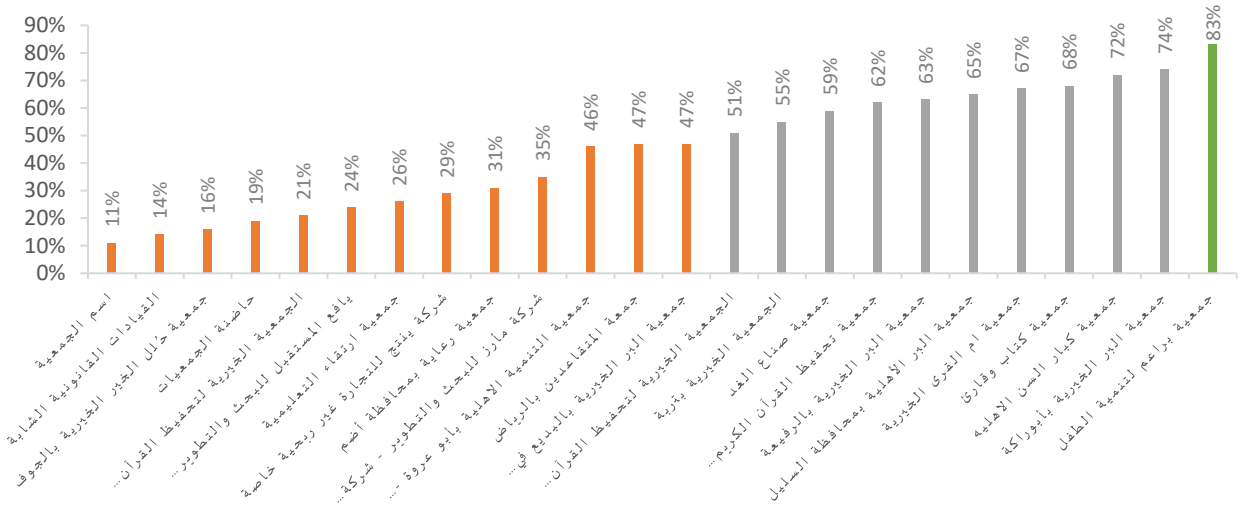

مستوي منخفض جدا:

- وحصلت فيه الجمعيات على اقل من ٥٠% وهي مرشحة بشكل قوي للدخول معنا في المسرعة الرقمية .

النتيجة:

- 13 جمعيات من 24 جمعية حصلت على مستوي منخفض جدا وهي باللون الاحمر (ويعني اللون الاحمر انها في حاجة ماسة جدا للرقمنة)

مستوي منخفض:

- وحصلت فيه الجمعيات علي درجة من ٥٠% الي ٥٩,٩٩% وهي مرشحة بشكل اقل للدخول معنا في المسرعة الرقمية في المراحل القادمة حينما نحصل علي منح اكبر

النتيجة:

- 3 جمعيات من 24 جمعية حصلت على مستوي منخفض وهي باللون الرمادي (ويعني اللون الرمادي انها تنتظر المزيد من الرقمنة) .

مستوي مقبول:

- وحصلت فيه الجمعيات علي درجة من ٦٠% الي ٦٩,٩٩% وهي مرشحة بشكل اقل ايضا للدخول معنا في المسرعة الرقمية.

النتيجة:

- 5 جمعيات من 24 جمعية حصلت علي مقبول وهي باللون الرمادي

مستوي جيد:

- وحصلت فيه الجمعيات علي درجة من ٧٠% الي ٧٩,٩٩% وهي مرشحة بشكل اقل جدا للدخول معنا في المسرعة الرقمية.

النتيجة:

- ٢ جمعية حصلت على مستوي جيد باللون الرمادي ايضا.

مستوي جيد جداً:

- وحصلت فيه الجمعيات على درجة من ٨٠% الي ٨٩,٩٩% وهي غير مرشحة للدخول معنا في المسرعة الرقمية.

النتيجة:

- جمعية واحده وحصلت على مستوي جيد جدا باللون الاخضر .

- اختيار الجمعية

تم بحمدالله توقيع عقود المسرعة الرقمية مع الجمعيات الخمسة المرشحة كما يلي

1. جمعية حلل الخير
2. جمعية حاضنة الجمعيات
3. جمعية ارتقاء
4. جمعية المتقاعدين
5. جمعية كبار السن
6. جمعية القيادات القانونية الشابة

نتائج الجمعيات المختارة في تقرير الرقمنة الابتدائي (العلامة النهائية للتقرير 1,000)

جمعية حلل الخير	145	%14.5
جمعية حاضنة الجمعيات	158	%15
جمعية المتقاعدين	438	%43
جمعية القيادات القانونية الشابة	107	%10
جمعية ارتقاء التعليمية	230	%22
جمعية كبار السن	646	%64

6. أخصائي ادارة المشاريع:

سيتم المتابعة للمشروع من قبل ادارة تطوير الاعمال ومعه أخصائي إدارة المشاريع أ. باسل مؤيد السيد (محترف معتمد على إدارة المشاريع) في متابعة جميع اعمال المشروع حتى يتم الانتهاء منه وتحقيق أهدافه ومخرجاته

7. اللقاءات الخاصة بالمشروع

تم التجهيز لعمل عدد 7 لقاءات مع كل الجمعيات المنضمة للمسرعة الرقمية كما موضح ادناه، هذه اللقاءات مرتبطة بمراحل تأسيس وحدة التقنية في الجمعية.

المرحلة	اللقاءات	
1. مرحلة التهيئة والتحضير والتخطيط (التعرف على الاحتياجات)	اللقاء الأول: تعريف بمشروع المسرعة الرقمية / تقرير الرقمنة / التعرف على معيار رقيم	اللقاء الثاني: الهيكل التنظيمي / السياسات والإجراءات / الوصف الوظيفي
2. مرحلة البنية التحتية (البناء)	اللقاء الثالث: الدومين وموقع الجمعية ومواقع التواصل الاجتماعي اعتماد TechSoup	
3. مرحلة تركيب البرامج (الإنتاجية)	اللقاء الرابع: برامج Microsoft	
4. مرحلة الامن السيبراني	اللقاء الخامس: برامج امن المعلومات	
5. مرحلة تركيب الأنظمة (اتمتة العمليات)	اللقاء السادس: البرنامج المحاسبي / الموارد البشرية	اللقاء السابع: المتجر الالكتروني

ثانياً: مرحلة رقمنة اول 6 جمعيات في المسرعة الرقمية

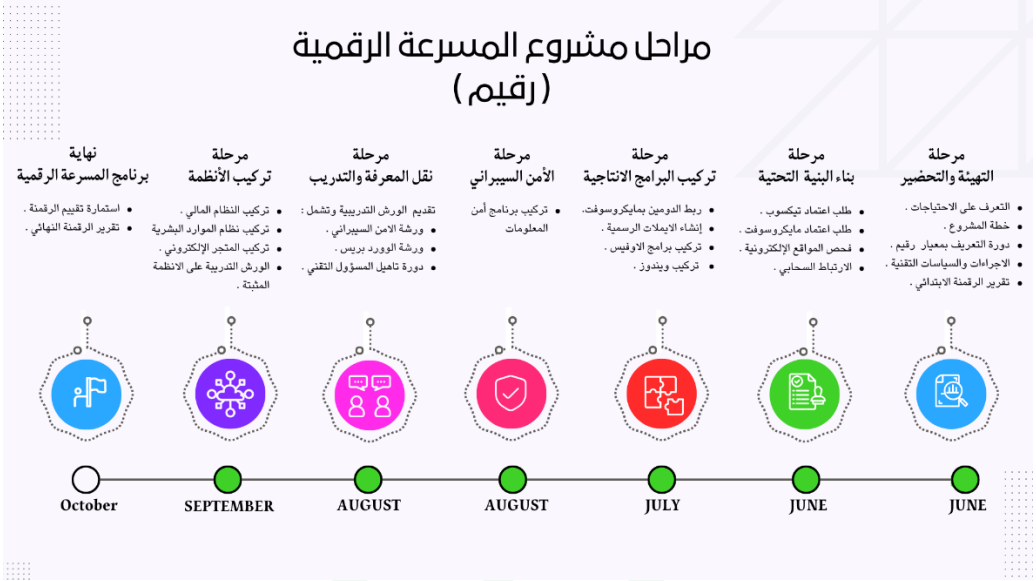

1) مرحلة التخطيط والتهيئة والتحضير

- تم عقد اللقاء التعريفي الأول للجمعيات الستة الأولى المشاركة بمشروع المسرعة (تم عمل لقاء منفصل لكل جمعية)

الجمعية	تاريخ اللقاء الأول
1. جمعية حلل الخير	2024/6/1
2. جمعية حاضنة الجمعيات	2024/6/1
3. جمعية ارتقاء	2024/6/1
4. جمعية المتعاقدين	2024/6/2
5. جمعية كبار السن	2024/6/2
6. جمعية القيادات القانونية الشابة	2024/6/2

اهم مخرجات هذا اللقاء:

- شرح منهجية التحول الرقمي للجمعية
- عرض تقرير الرقمنة الابتدائي الخاص بالجمعية
- تحديد الأولويات والاهداف للجمعية
- توضيح استراتيجية للتحول الرقمي
- التأكد من ربط التحول الرقمي في الجمعية مع رؤية المملكة 2030 وذلك عن طريق تحقيق اهداف رؤية 2030 الرقمية
- استحداث وظيفة المسؤول التقنية (استعراض المهام والواجبات)
- الاتفاق على موعد لدورة معيار رقيم لمنسوبي الجمعية (نشر ثقافة التحول الرقمي)

- **تم عقد اول دورة تدريبية: المعيار الرئيسي لرقمنة الجمعيات غير الربحية (رقيم) بتاريخ 4-5 / 6/ 2024 في قاعدة تدريبية في اوقاف نورة الملاحي**

يومين – 10 ساعات

الهدف العام:

تعريف المشاركين بالتحول الرقمي واهميته في العصر الحديث وشرح مفاهيم العالم الرقمي والفجوة الرقمية وسبل الحد من اتساع الفجوة الرقمية. وتسليط الضوء على المعيار السعودي للتحول الرقمي (رقيم) الذي يساعد في رقمنه الجمعيات الخيرية وتزويدها بالأنظمة والبرامج التي تساعدها على بناء بنية تحتية رقمية.

الفئة المستهدفة:

- مستشاري التقنية في الجمعيات الخيرية
- اخصائي التقنية في الجمعيات الخيرية
- مستشار تطوير الاعمال في الجمعيات الخيرية
- القياديون والاداريون في الجمعيات الخيرية

قام بالتدريب المهندس فارس السويركي، مدير تطوير الاعمال في جمعية مديم الرقمية

من اهم النقاط التي تطرقت لها الدورة:

1. التعريف بمصطلحات التحول الرقمي
2. التحول الرقمي وعلاقته برؤية المملكة 2023
3. القطاع الثالث وعلاقته برؤية المملكة الرقمية
4. وضع وتطوير سياسات وحدة التحول الرقمي في الجمعيات الخيرية
5. دراسة مدى جاهزية الجمعية لعملية التحول الرقمي
6. أهمية تأسيس وحدة التحول الرقمي في الجمعية
7. المعيار الوطني السعودي للتحول الرقمي في الجمعيات (رقيم)
8. المعايير العشرة المكونة لمعيار رقيم
   - المؤشرات والممارسات التابعة لكل معيار
9. منهجية أدارة التحول الرقمي في الجمعيات الخيرية
   - التخطيط والتهيئة
   - البنية التحتية الرقمية
   - البرامج والأنظمة
   - التدريب والتمكين
   - الدعم والاشراف
   - آلية قياس عملية الحوكمة الرقمية
   - التكريم والتقدير

ص.ب 51384 الرياض 11543- المملكة العربية السعودية – هاتف 96614198833 + – فاكس 966114190033 + ترخيص رقم 2063
P.O.BOX 51384 RIYADH 11543- KINGDOOM OF SOUDI ARBIA – TEL : +96614198833 – FAX: +966114190033 – LICENSE NO.2063
www.Modeem.org.sa

الحضور:

اسم المتدرب	من جمعية	المسمى الوظيفي	اليوم الأول 2024/6/4	اليوم الثاني 2024/6/5
1. أ. شيما مرفي سعد الرويلي	حلل الخير	مدير تقنية المعلومات	√	√
2. د. منصور ناصر القباع	حاضنة الجمعيات	المدير التنفيذي	√	×
3. أ. سامي المضلع	حاضنة الجمعيات	مشرف إدارة التقنية	√	√
4. أ. عبد المجيد الجبرين	المتقاعدين	المدير التنفيذي	√	×
5. أ. علياء يوسف النجيدي	المتقاعدين	السكرتير التنفيذي – المسؤول التقني	√	√
6. د. شيخة الخليوي	كبار السن	المدير التنفيذي	√	√
7. أ. لمى الشتري	كبار السن	المسؤول التقني	×	×
8. أ. نواف آل سليمان	القيادات القانونية	المدير التنفيذي	×	×
9. أ. فارس المنيع	القيادات القانونية	المسؤول التقني	√	×
10. أ. طه العفيف	ارتقاء التعليمية	المسؤول التقني	√	√
11. أ. باسل مؤيد	جمعية مديم الرقمية	قائد المشروع ومنسق الدورة	√	√

وقد كانت النتائج حسب الاختبارات التي أجريت لهم قبل وبعد الدورة كالتالي:

الاسم	الحضور يومين	علامة الاختبار	
		قبل	بعد
1. أ. شيما مرفي سعد الرويلي	2	68	92
2. د. منصور ناصر القباع	1	لم يأخذ الاختبار	×
3. أ. سامي المضلع	2	96	96
4. أ. عبد المجيد الجبرين	1	76	
5. أ. علياء يوسف النجيدي	2	64	96
6. د. شيخة الخليوي	2	84	88
7. أ. لمى الشتري	0	×	×
8. أ. نواف آل سليمان	0	×	×
9. أ. فارس المنيع	1	88	×
10. أ. طه العفيف	2	64	96

رقيم raqeem

RAQEEM CERTIFICATE

شهادة حضور دورة

تشهد جمعية مديم الرقميّة بأن السيدة

أ. لمى الشتري

قد حضرت دورة (المعيار الرئيسي لرقمنة الجمعيات غير الربحية (رقيم))
والتي عقدت في مدينة الرياض، في مقر أوقاف نورة الملاحي ضمن
مبادرة المسرعة الرقمية

الموافق بتاريخ 4-5 / 06 / 2024 م (يومين تدريب - 10 ساعات تدريبية)

متمنين لها دوام التوفيق والنجاح

المدرب	المدير التنفيذي
م / فارس السويركي	عبدالله الفهيد

المركز الوطني لتنمية القطاع غير الربحي
National Center for Non-Profit Sector

وزارة الاتصالات وتقنية المعلومات
MINISTRY OF COMMUNICATIONS AND INFORMATION TECHNOLOGY

أوقاف نورة الملاحي
Norah AlMalahi Foundation

مديم
modeem

رقيم raqeem

RAQEEM CERTIFICATE

شهادة حضور دورة

تشهد جمعية مديم الرقميّة بأن السيد

أ. سامي المضلع

قد حضر دورة (المعيار الرئيسي لرقمنة الجمعيات غير الربحية (رقيم))
والتي عقدت في مدينة الرياض، في مقر أوقاف نورة الملاحي
ضمن مبادرة المسرعة الرقمية

الموافق بتاريخ 4-5 / 06 / 2024 م (يومين تدريب - 10 ساعات تدريبية)

متمنين له دوام التوفيق والنجاح

المدرب	المدير التنفيذي
م / فارس السويركي	عبدالله الفهيد

المركز الوطني لتنمية القطاع غير الربحي
National Center for Non-Profit Sector

وزارة الاتصالات وتقنية المعلومات
MINISTRY OF COMMUNICATIONS AND INFORMATION TECHNOLOGY

أوقاف نورة الملاحي
Norah AlMalahi Foundation

مديم
modeem

- تم عقد اللقاء الثاني والذي تضمم اخذ مو افقات الجمعيات على مخرجات المرحلة الأولى بالكامل (تم عمل لقاء منفصل لكل جمعية)

الجمعية	تاريخ اللقاء الثاني
2. جمعية حلل الخير	2024/6/25
3. جمعية حاضنة الجمعيات	2024/6/25
4. جمعية ارتقاء	2024/6/26
5. جمعية المتعاقدين	2024/6/26
6. جمعية كبار السن	2024/6/27
7. جمعية القيادات القانونية الشابة	2024/6/27

اهم مخرجات هذا اللقاء:

- شرح مفصل لمعيار رقيم (الادلة العشرة) بالمؤشرات والممارسات الموجودة في كل معيار مع توضيح طريق احتساب الدرجات الخاصة بكل ممارسة
- شرح مفصل للسياسات والإجراءات المطلوبة من الجمعية
  - سياسة النسخ الاحتياطي والتخزين
  - سياسة إدارة الحزم والتحديثات والصلاحيات
  - سياسة استخدام الموقع ووسائل التواصل الاجتماعي
  - سياسة استخدام النت داخل مقر العمل
  - سياسة الام السيبراني ومضاد الفيروسات
  - سياسة البريد الالكتروني الخاص بالجمعية
  - سياسة التعامل مع الشركاء والطرف الثالث
  - الدليل الاجرائي للتعامل مع الاختراقات وتفاديها

- سياسة الترقية
- بطاقة الوصف الوظيفي لمسؤول التقنية
- خطة التحول الرقمي

- شرح نماذج طلب الصيانة والدعم
  - نموذج طلب صيانة
  - نموذج طلب تجديد موقع
  - نموذج طلب برنامج
  - نموذج طلب تصحيح ايميل
  - نموذج مثال لاتفاقية مستوى الخدمة
  - نموذج مثال لجدول دوري لصيانة الأنظمة والبرامج داخل الجمعية
- عرض الشهادات التي تحصل عليها الجمعية بعد انتهاء عملية الرقمنة

2) المرحلة الثانية: البناء للبنية التحتية

اهم مخرجات المرحلة الثانية

العنصر	جمعية حلل الخير	جمعية كبار السن	جمعية المتقاعدين	جمعية ارتقاء	جمعية حاضنة الجمعيات	جمعية القيادات القانونية
تسجيل الجمعية في TechSoup	✓	✓	✓	✓	✓	✓
تفعيل حساب الجمعية في TechSoup	✓	✓	✓	✓	✓	✓
شراء رخص برنامج Microsoft Office للجمعية	✓	✓	✓	✓	✓	✓
تصميم الموقع الالكتروني الخاص بالجمعية	✓	✓	✓	✓	✓	✓
تهيئة الايميلات وربطها بدومين الجمعية	✓	✓	✓	✓	✓	✓
تهيئة السحاب والارتباط السحابي للجمعية	✓	✓	✓	✓	✓	✓

تقرير الرقمنة للجمعيات بالنسبة للمرحلة الأولى والثانية:

نموذج تقييم معيار التخطيط للتحول الرقمي - حسب معاييررقيم لرقمنة الجمعيات غير الربحية

م	المرحلة	المعيار	درجة المعيار	نسبة درجة المعيار	جمعية حلل الخير		جمعية حاضنة الجمعيات		جمعية ارتقاء التعليمية		جمعية المتقاعدين		جمعية كبار السن		جمعية القيادات التقنية	
					درجة تقرير الرقمنة الأولي	الدرجة الحالية	درجة تقرير الرقمنة الأولي	الدرجة الحالية	درجة تقرير الرقمنة الأولي	الدرجة الحالية	درجة تقرير الرقمنة الأولي	الدرجة الحالية	درجة تقرير الرقمنة الأولي	الدرجة الحالية	درجة تقرير الرقمنة الأولي	الدرجة الحالية
١	مرحلة التهيئة والتحضير والتخطيط	معيارالتخطيط للتحول الرقمي	80	7.7%	0	80	13	80	5	80	47	80	23	80	0	25
٢	مرحلة البناء للبنية التحتية (البناء)	معيار البنية التحتية	205	19.8%	50	205	50	205	140	205	120	205	160	205	30	205
	الإجمالي للمرحلتين		285	35.3%	50	285	63	285	145	285	167	285	183	285	30	230
	نسبة الرقمنة الأولي والحالية للمرحلتين بالنسبة لكل المعايير				6%	35.3%	8%	35.3%	18%	35.3%	21%	35.3%	23%	35.3%	4%	28.5%

- تم عقد اللقاء الثالث والذي تضمم اخذ مو افقات الجمعيات على مخرجات المرحلة الثانية بالكامل بعد انهاء الدومين والموقع ومو اقع التواصل الاجتماعي وربط الايميلات بالدومين (تم عمل لقاء منفصل لكل جمعية)

- تم عقد ورشة تدريب على استخدام WordPress للمسؤول التقني وذلك بتاريخ 2024/8/29 لمدة ساعتين عن طريق برنامج Teams
  - مقدمة إلى WordPress
  - خطوات إضافة المحتوى الأساسي.
  - إدارة الوسائط والتعليقات.

- تخصيص الموقع.
- إضافات الوورد بريس (Plugins)
- إدارة المستخدمين.
- الأساسيات الأمنية في الوورد بريس
- النسخ الاحتياطي واستعادة الموقع.
- اسئلة ومناقشات

المشاركين في الورشة/ الحضور:

اسم المتدرب	من جمعية	الحضور والغياب
1. أ. شيما الرويلي	حلل الخير	✓
2. أ. سامي المضلع	حاضنة الجمعيات	✓
3. د. شيخة الخليوي	كبار السن	▪
4. أ. لمى الشتري	كبار السن	▪
5. أ. نوف البقمي	المتقاعدين	▪
6. أ. فارس المنيع	القيادات القانونية	▪
7. أ. طه العفيف	ارتقاء التعليمية	▪

صورمن الشهادات:

RAQEEM CERTIFICATE
رقيم raqeem
شهادة حضور دورة
تشهد جمعية مديم الرقميّة بأن السيد
أ. طه العفيف
قد حضر ورشة (WordPress)
والتي عقدت عن طريق Microsoft Teams ضمن مبادرة المسرعة الرقمية
بتاريخ 29 / 08 / 2024 م – لمدة ساعتين تدريبية
متمنين له دوام التوفيق والنجاح
المدرب
أ/ ميسون أحمد
المدير التنفيذي
عبدالله الفهيد
جمعية مديم الرقمية
modeem digital charity
وزارة الاتصالات وتقنية المعلومات
MINISTRY OF COMMUNICATIONS AND INFORMATION TECHNOLOGY
المركز الوطني لتنمية القطاع غير الربحي
National Center for Non-Profit Sector
مديم
modeem
نورة
أوقاف نورة الملاحي
Norah AlMalahi Foundation

RAQEEM CERTIFICATE
رقيم raqeem
شهادة حضور دورة
تشهد جمعية مديم الرقميّة بأن السيدة
أ. لمياء نايف العتيبي
قد حضرت ورشة (WordPress)
والتي عقدت عن طريق Microsoft Teams ضمن مبادرة المسرعة الرقمية
بتاريخ 29 / 08 / 2024 م – لمدة ساعتين تدريبية
متمنين لها دوام التوفيق والنجاح
المدرب
أ/ ميسون أحمد
المدير التنفيذي
عبدالله الفهيد
جمعية مديم الرقمية
modeem digital charity
وزارة الاتصالات وتقنية المعلومات
MINISTRY OF COMMUNICATIONS AND INFORMATION TECHNOLOGY
المركز الوطني لتنمية القطاع غير الربحي
National Center for Non-Profit Sector
مديم
modeem
نورة
أوقاف نورة الملاحي
Norah AlMalahi Foundation

رقيم
raqeem
RAQEEM CERTIFICATE
شهادة حضور دورة
تشهد جمعية مديم الرقميّة بأن السيدة
د. شيخة الخليوي
قد حضرت ورشة (WordPress)
والتي عقدت عن طريق Microsoft Teams ضمن مبادرة المسرعة الرقمية
بتاريخ 29 / 08 / 2024 م - لمدة ساعتين تدريبية
متمنين لها دوام التوفيق والنجاح
المدرب
أ/ ميسون أحمد
المدير التنفيذي
عبدالله الفهيد
جمعية مديم الرقمية
modeem digital charity
وزارة الاتصالات وتقنية المعلومات
MINISTRY OF COMMUNICATIONS AND INFORMATION TECHNOLOGY
المركز الوطني لتنمية القطاع غير الربحي
National Center for Non-Profit Sector
مديم
modeem
نورة
أوقاف نورة الملاحي
Norah AlMalahi Foundation

رقيم
raqeem
RAQEEM CERTIFICATE
شهادة حضور دورة
تشهد جمعية مديم الرقميّة بأن السيدة
أ. لمى الشتري
قد حضرت ورشة (WordPress)
والتي عقدت عن طريق Microsoft Teams ضمن مبادرة المسرعة الرقمية
بتاريخ 29 / 08 / 2024 م - لمدة ساعتين تدريبية
متمنين لها دوام التوفيق والنجاح
المدرب
أ/ ميسون أحمد
المدير التنفيذي
عبدالله الفهيد
جمعية مديم الرقمية
modeem digital charity
وزارة الاتصالات وتقنية المعلومات
MINISTRY OF COMMUNICATIONS AND INFORMATION TECHNOLOGY
المركز الوطني لتنمية القطاع غير الربحي
National Center for Non-Profit Sector
مديم
modeem
نورة
أوقاف نورة الملاحي
Norah AlMalahi Foundation

3) المرحلة الثالثة: تركيب البرامج الاساسية

اهم مخرجات هذه المرحلة

العنصر	جمعية حلل الخير	جمعية كبار السن	جمعية المتقاعدين	جمعية ارتقاء	جمعية حاضنة الجمعيات	جمعية القيادات القانونية
تقديم طلب ل Microsoft لاعتماد الجمعية	✓	✓	✓	✓	✓	✓
مو افقة Microsoft لفتح حساب للجمعية	✓	✓	✓	✓	✓	✓
تفعيل حساب Microsoft Office لكل جمعية وربطه بالدومين	✓	✓	✓	✓	✓	✓
ربط الدومين للجمعية بحساب Microsoft	✓	✓	✓	✓	✓	✓
انشاء الايميلات	✓	✓	✓	✓	✓	✓
تركيب الرخص الاصلية من Microsoft Office على 10 أجهزة من أجهزة الجمعية	✓	✓	✓	✓	✓	✓

تتضمن أهم إنجازات هذه المرحلة ما يلي:

- ربط دومين الجمعيات بحساب مايكروسوفت اوفيس بعدما تمت الموافقة من قبل مايكروسوفت على طلبات التقديم وفتح حسابات للجمعيات المشاركة.
- بعد ذلك تمت عملية تنصيب وتركيب برنامج مايكروسوفت أوفيس 360 الرئيسية بنجاح وتشمل ما يلي :
  - تدريب المسؤول التقني على طريقة تثبيت البرامج لموظفي الجمعية.
  - الربط السحابي ب:OneDrive حيث تم تأمين مساحة تخزينية تصل الى 1 تيرا بايت لكل جمعية.
  - انشاء ايميلات رسمية بدومين الجمعية وتقديمها للجمعيات المشاركة.
- إعداد وتقديم حقائب تدريبية للمسؤول التقني لإرشاده في ثلاثة نقاط مهمة هي:

1- آلية تسجيل الجمعية في مايكروسوفت للجمعيات غير الربحية
2- خطوات شراء وتفعيل الباقة.
3- خطوات تثبيت برامج مايكروسوفت. وتم تزويد المسئول التقني بخطوات التثبيت

- تم عقد اللقاء الرابع والذي تضمن التقديم للجمعية لاعتمادها كجمعية غيرربحية لدى Microsoft ، واخذ موافقات الجمعيات على مخرجات المرحلة الثالثة بالكامل بعد انهاء عملية التركيب للبرامج وربط الايميلات (تم عمل لقاء منفصل لكل جمعية)

4) المرحلة الرابعة: برامج امن المعلومات

اهم مخرجات هذه المرحلة

العنصر	جمعية حلل الخير	جمعية كبار السن	جمعية المتقاعدين	جمعية ارتقاء	جمعية حاضنة الجمعيات	جمعية القيادات القانونية
شراء برامج مضادات الفيروسات والهاكر	✓	✓	✓	✓	✓	جاري العمل
تركيب البرامج على 10 من أجهزة الجمعية	✓	✓	✓	✓	✓	جاري العمل
جدولة حفظ المعلومات للجمعية	✓	✓	✓	✓	✓	جاري العمل
ملاحظات						لا يوجد اجهزة

تقرير الرقمنة الخاص بالجمعيات بعد انهاء المرحلة الرابعة:

نموذج تقييم الجمعيات المشاركة بالمسرعة الرقمية حسب معيارقيم لرقمنة الجمعيات غير الربحية

م	المرحلة	المعيار	درجة المعيار	نسبة درجة المعيار	جمعية حلل الخير		جمعية حاضنة الجمعيات		جمعية ارتقاء التعليمية		جمعية المتقاعدين		جمعية كبار السن		جمعية القيادات التقنية	
					درجة تقرير الرقمنة الأولى	الدرجة الحالية	درجة تقرير الرقمنة الأولى	الدرجة الحالية	درجة تقرير الرقمنة الأولى	الدرجة الحالية	درجة تقرير الرقمنة الأولى	الدرجة الحالية	درجة تقرير الرقمنة الأولى	الدرجة الحالية	درجة تقرير الرقمنة الأولى	الدرجة الحالية
1	مرحلة التهيئة والتحضير والتخطيط	معيارالتخطيط للتحول الرقمي	168	16.8%	5	138	28	158	25	160	67	128	68	168	0	94
2	مرحلة البناء للبنية التحتية (البناء)	معيار البنية التحتية	205	20.5%	50	205	50	205	140	205	120	205	160	205	30	205
3	مرحلة تركيب البرامج (الانتاجية)	معيارالبرامج الأساسية	80	8.0%	0	70	20	70	20	70	60	60	50	70	0	0
4	مرحلة الامن السيبر اني	معيار أمن المعلومات	60	6.0%	0	60	0	60	0	60	0	60	20	60	0	0
	الاجمالي للاربع مراحل		513	51.3%	55	473	98	493	185	495	247	453	298	503	30	299
	نسبة الرقمنة الأولى والحالية للأربع مراحل				6%	47.3%	10%	49.3%	19%	49.5%	25%	45.3%	30%	50.3%	3%	29.9%

- تم عقد اللقاء الخامس والذي تضمن التقديم لبرنامج الامن السيبر اني وبرنامج نوترون، واخذ موافقات الجمعيات على مخرجات المرحلة الرابعة بالكامل بعد انهاء عملية التركيب برنامج امن المعلومات نوترون (تم عمل لقاء منفصل لكل جمعية)

تتضمن أهم إنجازات هذه المرحلة ما يلي:

- تركيب برامج مضادات الفيروسات على أجهزة الجمعية
- تدريب المسؤول التقني على كيفية تركيب برامج مضادات الفيروسات ومتابعة الارشفة

وقد تم التدريب على الورشة بتاريخ 2024/8/25 عن طريق برنامج Teams ولمدة ساعتين

- مقدمة إلى الأمن السيبراني وأهميته للجمعيات غير الربحية
- تعريف وأهمية مضاد الفيروسات
- تعريف وأهمية أمن الإنترنت
- تعريف وأهمية النسخ الاحتياطي
- تثبيت وإعداد Norton 360

المشاركين في الورشة/ الحضور:

اسم المتدرب	من جمعية	الحضور والغياب
1. أ. شيما الرويلي	حلل الخير	✓
2. أ. سامي المضلع	حاضنة الجمعيات	×
3. د. شيخة الخليوي	كبار السن	▪
4. أ. لمى الشتري	كبار السن	▪
5. أ. نوف البقمي	المتقاعدين	×
6. أ. فارس المنيع	القيادات القانونية	▪
7. أ. طه العفيف	ارتقاء التعليمية	▪

صورة من الشهادات

رقيم raqeem

RAQEEM CERTIFICATE

شهادة حضور دورة

تشهد جمعية مديم الرقميّة بأن السيدة

أ. نوف البقمي

قد حضرت ورشة (الأمن السيبراني)

والتي عقدت عن طريق Microsoft Teams ضمن مبادرة المسرعة الرقمية

بتاريخ 25 / 08 / 2024 م – لمدة ساعة تدريبية

متمنين لها دوام التوفيق والنجاح

المدرب
أ/ ميسون أحمد

المدير التنفيذي
عبدالله الفهيد

جمعية مديم الرقمية
modeem digital charity

المركز الوطني لتنمية القطاع غير الربحي
National Center for Non-Profit Sector

وزارة الاتصالات وتقنية المعلومات
MINISTRY OF COMMUNICATIONS AND INFORMATION TECHNOLOGY

أوقاف نورة الملاحي
Norah AlMalahi Foundation

مـديـم
modeem

رقيم raqeem

RAQEEM CERTIFICATE

شهادة حضور دورة

تشهد جمعية مديم الرقميّة بأن السيدة

أ. لمى الشثري

قد حضرت ورشة (الأمن السيبراني)

والتي عقدت عن طريق Microsoft Teams ضمن مبادرة المسرعة الرقمية

بتاريخ 25 / 08 / 2024 م – لمدة ساعة تدريبية

متمنين لها دوام التوفيق والنجاح

المدرب
أ/ ميسون أحمد

المدير التنفيذي
عبدالله الفهيد

جمعية مديم الرقمية
modeem digital charity

المركز الوطني لتنمية القطاع غير الربحي
National Center for Non-Profit Sector

وزارة الاتصالات وتقنية المعلومات
MINISTRY OF COMMUNICATIONS AND INFORMATION TECHNOLOGY

أوقاف نورة الملاحي
Norah AlMalahi Foundation

مـديـم
modeem

رقيم raqeem

RAQEEM CERTIFICATE

شهادة حضور دورة

تشهد جمعية مديم الرقميّة بأن السيد

أ. طه العفيف

قد حضر ورشة (الأمن السيبراني)

والتي عقدت عن طريق Microsoft Teams ضمن مبادرة المسرعة الرقمية

بتاريخ 25 / 08 / 2024 م – لمدة ساعة تدريبية

متمنين له دوام التوفيق والنجاح

المدرب
أ/ ميسون أحمد

المدير التنفيذي
عبدالله الفهيد

جمعية مديم الرقمية
modeem digital charity
ترخيص رقمي 2063
محبة الرياض

المركز الوطني لتنمية القطاع غير الربحي
National Center for Non–Profit Sector

وزارة الاتصالات وتقنية المعلومات
MINISTRY OF COMMUNICATIONS AND INFORMATION TECHNOLOGY

أوقاف نورة الملاحي
Norah AlMalahi Foundation

مـديـم
modeem

رقيم raqeem

RAQEEM CERTIFICATE

شهادة حضور دورة

تشهد جمعية مديم الرقميّة بأن السيدة

أ. شيما الرويلي

قد حضرت ورشة (الأمن السيبراني)

والتي عقدت عن طريق Microsoft Teams ضمن مبادرة المسرعة الرقمية

بتاريخ 25 / 08 / 2024 م – لمدة ساعة تدريبية

متمنين لها دوام التوفيق والنجاح

المدرب
أ/ ميسون أحمد

المدير التنفيذي
عبدالله الفهيد

جمعية مديم الرقمية
modeem digital charity
ترخيص رقمي 2063
محبة الرياض

المركز الوطني لتنمية القطاع غير الربحي
National Center for Non–Profit Sector

وزارة الاتصالات وتقنية المعلومات
MINISTRY OF COMMUNICATIONS AND INFORMATION TECHNOLOGY

أوقاف نورة الملاحي
Norah AlMalahi Foundation

مـديـم
modeem

- **تم عقد الدورة التدريبية الثانية ضمن المسرعة الرقمية: تأهيل مسؤول التقنية للتحول الرقمي في القطاع غير الربحي وفق معيار (رقيم) بتاريخ 2-3-4 / 9/ 2024 في قاعدة تدريبية في اوقاف نورة الملاحي**

ثلاثة أيام – 15 ساعة

الهدف العام للبرنامج

تمكين مسؤول التقنية بالمهارات والمعرفة اللازمة للقيام في دوره بإدارة وحدة التحول الرقمي في الجمعية الخيرية في ضوء المعيار السعودي للتحول الرقمي (رقيم) لرقمنة الجمعيات الخيرية.

الأهداف:

1. تعريف المتدربين بالبرنامج التدريبي
2. تطوير مسؤولي وقيادات التحول الرقمي
3. تمكين مسؤول التنقية من القيام بالأدوار والمهام المطلوبة منه في عملية التحول الرقمي
4. التعريف بكيفية تطبيق معيار رقيم
5. فهم نموذج حوكمة وتقييم جمعية
6. القدرة على كتابة تقرير للجمعية

متطلبات البرنامج:

الحصول على دورة المعايير الرئيسة لرقمنة الجمعيات غير الربحية (رقيم)- الإطار المعرفي قبل دخول هذه الدورة

رقيم raqeem

تأهيل مسؤول التقنية للتحول الرقمي في القطاع غير الربحي

وفق معيار (رقيم)

الوحدة الأولى

1 التحول الرقمي وفق معيار رقيم

1 العنصر الأول:
البيئة الرقمية
- تعريف
- خصائص
- اهداف

2 العنصر الثاني:
ثقافة التغيير والابتكار
- ثقافة التغيير
- ثقافة الابتكار والابداع

3 العنصر الثالث:
أهمية التحول الرقمي في قطاع الجمعيات الخيرية وفق معيار رقيم
- امثلة ناجحة لجمعيات خيرية تبنت مفهوم التحول الرقمي
- ركائز التحول الرقمي
- مجالات معيار رقيم
- توزيع الدرجات بين المعايير

الوحدة الثانية

2 مراحل تأسيس وحدة التحول الرقمي وفق معيار (رقيم)

1 العنصر الأول:
التعرف على واقع الجمعية (استمارة تحليل الاحتياجات التقنية)

2 العنصر الثاني:
المرحلة الأولى التهيئة والتحضير والتخطيط للتحول الرقمي
- خطة استراتيجية
- صياغة الأهداف الاستراتيجية
- إعداد النماذج والملفات، ووضع السياسات والاجراءات المنظمة للعمل في وحدة التقنية بالجمعية.

3 العنصر الثالث:
المرحلة الثانية بناء البنية التحتية

4 العنصر الرابع:
المرحلة الثالثة تركيب البرامج والأنظمة

5 العنصر الخامس:
المرحلة الرابعة التدريب ونقل المعرفة للجمعية

4 العنصر السادس:
المرحلة الخامسة التشغيل بعد التأسيس

الوحدة الثالثة

3 مهام ومسؤوليات مسؤول التقنية في التحول الرقمي وفق معيار رقيم

1 العنصر الأول:
مهام ومسؤوليات مسؤول التقنية في التخطيط للتحول الرقمي
- الأدوار المطلوبة من مسؤول التقنية في نطاق التخطيط والتهيئة والتأسيس

2 العنصر الثاني:
مهام ومسؤوليات مسؤول التقنية في بناء البنية التحتية
- الأدوار المطلوبة من مسؤول التقنية في نطاق البنية التحتية
1. التعامل مع الشبكات
2. التعامل مع مزودي خدمة الانترنيت
3. متابعة تفعيل الدومين - الموقع - السوشل ميديا
4. متابعة الارتباط السحابي
   - أساسيات الحوسبة السحابية
   - إدارة السحابة
   - الأمن السحابي
   - جمع البيانات السحابية والخصوصي
5. متابعة الشبكة الداخلية

3 العنصر الثالث:
مهام مسؤول التنقية في نطاق تركيب البرامج الأساسية
- الأدوار المطلوبة من مسؤول التقنية في نطاق البرامج الاساسية
1. الالمام بالبرامج الإنتاجية
2. متابعة تفعيل البرامج

4 العنصر الرابع:
مهام ومسؤوليات مسؤول التقنية في نطاق امن المعلومات
- الأدوار المطلوبة من مسؤول التقنية في نطاق امن المعلومات
1. التعامل مع برامج الامن السيبراني
2. التعامل مع الشبكات
3. التعامل وتحليل المنطقي للفيروسات
4. التعامل مع الهاكرز
5. التعامل مع النسخ الاحتياطي
   - الارشفة والملفات

5 العنصر الخامس:
مهام ومسؤوليات مسؤول التقنية في نطاق تركيب الأنظمة
- الأدوار المطلوبة من مسؤول التقنية في نطاق تركيب الأنظمة
1. مهارات التعامل مع الأنظمة
2. الالمام بالأنظمة التقنية
- أهمية تركيب الأنظمة التقنية
1. مميزات البرامج
2. اقسام تركيب الأنظمة
   - نظام الموارد البشرية
   - النظام المالي والمحاسبي
   - المتجر الالكتروني
   - رقمنة المنتجات والخدمات
- ترميز المنتجات للجمعيات غير الربحية

6 العنصر السادس:
مهام ومسؤوليات مسؤول التقنية في نطاق فهم المستفيدين
- الأدوار المطلوبة من مسؤول التقنية في نطاق فهم المستفيدين
   - فهم احتياجات المستفيدين وربطها بالخدمات والمنتجات التي تقدمها الجمعية
   - التخطيط لتجربة العميل
   - تحسين تجربة العميل

7 العنصر السابع:
مهام ومسؤوليات مسؤول التقنية في نطاق الدعم الفني والصيانة
- الأدوار المطلوبة من مسؤول التقنية في نطاق الدعم والصيانة
   - التعرف على اساسيات ومبادئ الدعم الفني والصيانة
   - تصميم خطة الدعم الفني والصيانة SLA
   - تحديد آلية التصعيد

الوحدة الرابعة

4 القيادة الرقمية

1 العنصر الأول:
تأهيل مسؤول التقنية في ضوء معايير الوصف الوظيفي
1. المعيار الوظيفي للمسؤول التقني
2. المعايير التقنية المطلوب توافرها في المسؤول التقني
3. مهارات الاستقطاب، وإجراء المقابلات الشخصية للموظفين التقنيين.
4. الإلمام بلوائح الجهة التي يعمل بها، والمنظمات الحكومية المشرفة عليها.
5. مهارات تقييم الأداء، وكتابة التقارير، والأرشفة.
6. مهارات إدارة الاجتماعات
7. مهارات التوجيه والتدريب
   - تحديد الاحتياجات التدريبية
   - التخطيط للتدريب
   - اختيار أساليب التدريب
   - بناء آلية للتقييم وقياس أثر التدريب

2 العنصر الثاني:
قانون استحقاق الثقة
- الشخصية (مظهر وجوهر = الاستحقاق)
- تعريف القيادة

3 العنصر الثالث:
المهارات الشخصية للقائد
- المهارات الشخصية
1. الاستباقية
2. التخطيط
3. إدارة الأولويات
4. الاتصال
5. حل المشاكل
6. صنع القرار

4 العنصر الرابع:
التطوير المهني للقائد
- الكفاءة المهنية
1. تطوير الذات في المجال التقني
   - الدورات التقنية
   - المؤتمرات التقنية
2. التعامل مع أنظمة Service Management إدارة الخدمات مثل نظام (Jira)

صندوق دعم الجمعيات
Associations Support Fund

ص.ب 51384 الرياض 11543 – المملكة العربية السعودية – هاتف 9661419833 + – فاكس 9661419033 + ترخيص رقم 2063
P.O.BOX 51384 RIYADH 11543- KINGDOOM OF SOUDI ARBIA – TEL : +966114198833 - FAX: +966114190033 - LICENSE NO.2063
www.Modeem.org.sa

المشاركين في الورشة/ الحضور:

اسم المتدرب	من جمعية	2024/9/2	2024/9/3	2024/9/4
1. أ. شيما الرويلي	حلل الخير	✓	✓	✓
2. أ. سامي المضلع	حاضنة الجمعيات	✓	✓	✓
3. أ. لمياء نايف العتيبي	المتقاعدين	▪	▪	▪
4. أ. فارس المنيع	القيادات القانونية	×	×	×
5. أ. طه العفيف	ارتقاء التعليمية	▪	▪	▪
6. ياسمين المطيري	كبار السن	▪	▪	▪

وقد كانت النتائج حسب الاختبارات التي أجريت لهم قبل وبعد الدورة كالتالي:

الاسم	علامة الاختبار	
	قبل	بعد
1. أ. شيما الرويلي	100	115
2. أ. سامي المضلع	115	110
3. أ. لمياء نايف العتيبي	90	85
4. أ. فارس المنيع	×	×
5. أ. طه العفيف	لم يأخذ الاختبار	110
6. ياسمين المطيري	95	125

صورمن الشهادات:

رقيم
raqeem
شهادة حضور دورة
RAQEEM CERTIFICATE
تشهد جمعية مديم الرقميّة بأن السيد
أ. طه العفيف
قد حضر دورة (تأهيل مسؤول التقنية للتحول الرقمي في القطاع غير الربحي
وفق معيار (رقيم)
والتي عقدت في مدينة الرياض، في مقر أوقاف نورة الملاحي ضمن مبادرة
المسرعة الرقمية
الموافق بتاريخ 2-3-4 / 09 / 2024 م (3 أيام - 15 ساعة تدريبية)
متمنين له دوام التوفيق والنجاح
المدرب
م / فارس السويركي
المدير التنفيذي
عبدالله الفهيد
جمعية مديم الرقمية
modeem digital charity
المركز الوطني لتنمية القطاع غير الربحي
National Center for Non-Profit Sector
وزارة الاتصالات وتقنية المعلومات
MINISTRY OF COMMUNICATIONS AND INFORMATION TECHNOLOGY
نورة
أوقاف نورة الملاحي
Norah AlMalahi Foundation
مديم
modeem

رقيم
raqeem
شهادة حضور دورة
RAQEEM CERTIFICATE
تشهد جمعية مديم الرقميّة بأن السيدة
أ. لمياء نايف العتيبي
قد حضرت دورة (تأهيل مسؤول التقنية للتحول الرقمي في القطاع غير الربحي
وفق معيار (رقيم)
والتي عقدت في مدينة الرياض، في مقر أوقاف نورة الملاحي ضمن مبادرة
المسرعة الرقمية
الموافق بتاريخ 2-3-4 / 09 / 2024 م (3 أيام - 15 ساعة تدريبية)
متمنين لها دوام التوفيق والنجاح
المدرب
م / فارس السويركي
المدير التنفيذي
عبدالله الفهيد
جمعية مديم الرقمية
modeem digital charity
المركز الوطني لتنمية القطاع غير الربحي
National Center for Non-Profit Sector
وزارة الاتصالات وتقنية المعلومات
MINISTRY OF COMMUNICATIONS AND INFORMATION TECHNOLOGY
نورة
أوقاف نورة الملاحي
Norah AlMalahi Foundation
مديم
modeem

صور من الحضور

رقيم
raqeem

رقيم
raqeem
تأهيل مسؤول التقنية للتحول
الرقمي في القطاع غير ال
وفق معيار (رقيم)

رقيم
raqeem
ول التقنية للتحول
القطاع غير الربحي

المرحلة الخامسة: الأنظمة التقنية

اهم مخرجات هذه المرحلة

العنصر	جمعية حلل الخير	جمعية كبار السن	جمعية المتقاعدين	جمعية ارتقاء	جمعية حاضنة الجمعيات	جمعية القيادات القانونية
النظام المالي والمحاسبي	✓	✓	✓	✓	✓	✓
نظام الموارد البشرية	✓	✓	✓	✓	✓	✓
المتجر الالكتروني	✓	✓	✓	✓	✓	✓
ملاحظات						

- تم عقد اللقاء السادس (اللقاء التعريفي بأنظمة نسق) بتاريخ **2024/9/8** والذي قام به المهندس عماد سامي ولمدة **4** ساعات عن طريق برنامج **Teams**
- وتطلب حضورهذا اللقاء كل من المدير التنفيذي / المسؤول التقني / مسؤول الموارد البشرية / المحاسب
- تضمن اللقاء التعريفي شرح بعض المتطلبات التي يجب على الجمعية تجهيزها وارسالها لفريق نسق ليتم تركيب الأنظمة بشكل مناسب لكل جمعية، (تم عمل لقاء واحد لكل جمعية)

سيتم في هذه المرحلة التالي:

- لقاء تعريفي عن برنامج نسق، وشرح قوالب الماستر داتا.
- تركيب النظام المالي والمحاسبي ونظام الموارد البشرية والمتجر الإلكتروني.
- تقديم ورشة النظام المالي.
- تقديم ورشة نظام الموارد البشرية.
- تقديم ورشة المتجر الإلكتروني.

خطة التركيب للجمعيات:

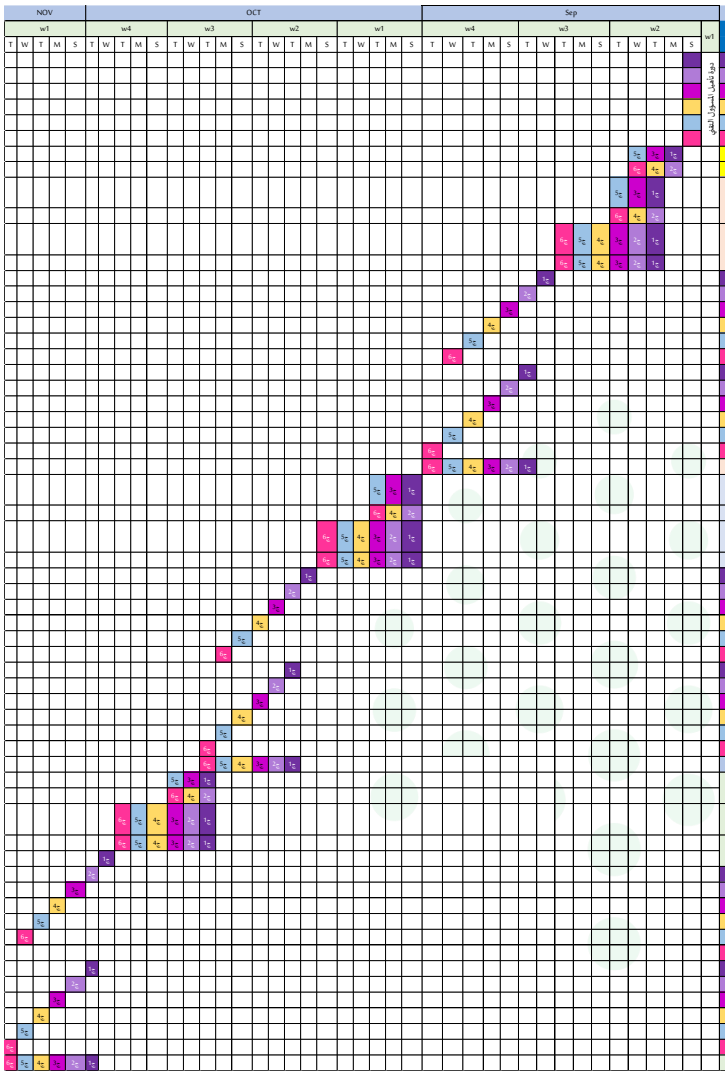

م	المرحلة	خطة التنفيذ والتكامل	ملاحظات	الجمعيات
1	تعريف	اللقاء التعريفي بنظام نسق وشرح ملفات الماستر دانا	يشمل اللقاء التعرف بتطبيقات نظام نسق مثل النظام المالي والمحاسبي / نظام الموارد البشرية / المتجر/ المخزون / التطبيقات الأخرى بحسب	دورة تأهيل المسؤول المالي
		تركيب النظام بالكامل	يوم واحد لجميع الجمعيات	
2	مرحلة النظام المالي والمحاسبي	ارسال و تعبئة نموذج متطلبات تركيب النظام المالي والمحاسبي (بعد ارسال النموذج من قبل جمعية مديم)	أوتام تزود الجمعية بنموذج متطلبات تركيب النظام المالي والمحاسبي الذي يحتوي على جميع المعلومات التي يحتاجها فريق المشروع لتركيب النظام	
		استلام الماستر دانا من الجمعيات - المالية	أباسل قائد المشروع من قبل جمعية مديم للتنسيق مع الجمعية لاحضار النموذج بالمعلومات المطلوبة	
		رفع الدانا على حساب الجمعية	م. عماد	
		التدريب للنظام المالي	دورة تدريبية على النظام المالي يوم لكل جمعية على حدا	
		لقاء لتطبيق عملي لمدة يوم واحد (على رأس العمل) OJT (ON JOB TRAINING)	لقاء لتطبيق عملي لمدة يوم واحد (على رأس العمل) OJT	
		اغلاق - دلفري نوت	احضار التوقيع والموافقة من الإدارة على النظام الموارد البشرية	الجميع
3	مرحلة النظام الموارد البشرية	ارسال و تعبئة نموذج متطلبات تركيب النظام الاداري (بعد ارسال النموذج من قبل جمعية مديم)	أوتام تزود الجمعية بنموذج متطلبات تركيب النظام الاداري الذي يحتوي على جميع المعلومات التي يحتاجها فريق المشروع لتركيب النظام	
		استلام الماستر دانا من الجمعيات - للنظام الاداري	أباسل قائد المشروع من قبل جمعية مديم للتنسيق مع الجمعية لاحضار النموذج بالمعلومات المطلوبة	
		رفع الدانا على حساب الجمعية	م. عماد	
		التدريب على النظام الاداري	دورة تدريبية على النظام المالي يوم لكل جمعية على حدا	
		لقاء لتطبيق لمدة يوم	تطبيق عملي مع مهندس عماد	
		اغلاق - دلفري نوت	احضار التوقيع والموافقة من الإدارة على النظام الموارد البشرية	الجميع
4		ارسال و تعبئة نموذج متطلبات تركيب المتجر (بعد ارسال النموذج من قبل جمعية مديم)	أوتام تزود الجمعية بنموذج متطلبات تركيب المتجر (قائمة المنتجات والخدمات) الذي يحتوي على جميع المنتجات والخدمات	
		استلام نموذج قائمة المنتجات والخدمات من الجمعيات - للنظام المتجر	أباسل قائد المشروع من قبل جمعية مديم للتنسيق مع الجمعية لاحضار النموذج بقائمة المنتجات والخدمات المطلوبة	
		إضافة قائمة المنتجات والخدمات على حساب نظام المتجر الجمعية	م. عماد	
		التدريب على المتجر واضافة منتج وصورة	دورة تدريبية على المتجر ي يوم واحد لكل جمعية على حدا	
		لقاء لتطبيق عملي لمدة يوم واحد (على رأس العمل) OJT	تطبيق عملي مع مهندس عماد	
		اغلاق - دلفري نوت	احضار التوقيع والموافقة من الإدارة على المتجر	

جدول حضور التدريب الخاص بأنظمة نسق للجمعيات بعد تركيب الأنظمة على 3 أجهزة في الجمعية

م	اسم الجمعية	النظام	التاريخ	اسم المتدرب
1	جمعية حلل الخير	الاداري	10-Oct	شيماء الرويلي - وجدان غالي الغالي
		المالي	13-Oct	لميس الساري - شيماء الرويلي
		المتجر	20-Oct	شيماء الرويلي
2	المتقاعدين	الإداري	10-Oct	ماهر فاروق أحمد - لميا العتيبي
		المالي	13-Oct	بسام يوسف الحجي - لمياء العتيبي
		المتجر	20-Oct	لميا العتيبي
3	جمعية ارتقاء التعليمية	الإداري	14-Oct	طه بن ثابت العفيف - عبدالله الفرهود
		المالي	15-Oct	طه بن ثابت العفيف - عبدالله الفرهود
		المتجر	20-Oct	طه بن ثابت العفيف
4	حاضنة الجمعيات	الإداري	14-Oct	سامي صلاح المضلع / د/ منصور ناصر القباع
		المالي	15-Oct	غائب – تم ارسال فيديو التدريب له
		المتجر	20-Oct	سامي المضلع
5	جمعية القيادات القانونية	الإداري	16-Oct	فارس المنيع
		المالي	17-Oct	غائب – تم ارسال فيديو التدريب له
		المتجر	20-Oct	غائب – تم ارسال فيديو التدريب له
6	جمعية كبار السن	التوقيع الرقمي وخدمه العملاء	16-Oct	ياسمين المطيري - لمى القحطاني - العنود السحيباني - سارة الجدوع - نوف الجماز
		إدارة المشاريع	17-Oct	ولاء الشمري - شهد آل الشيخ - شيخة الخليوي -لمى القحطاني - ياسمين المطيري

صور شهادات الحضور لتدريب المتجر الإلكتروني

شهادة حضور دورة
تشهد جمعية مديم الرقميّة بأن السيدة
أ. لميا العتيبي
قد حضرت الدورة التدريبية لتدريب (المتجر الالكتروني)
على نظام نسق، ضمن مبادرة المسرعة الرقمية
بتاريخ 20 / 10 / 2024 م - لمدة ساعتين تدريبية
متمنين لها دوام التوفيق والنجاح
المدرب
م/عماد سامي
مدير تطوير الاعمال
م/فارس السويركي
جمعية مديم الرقمية
modeem digital charity
المركز الوطني لتنمية القطاع غير الربحي
National Center for Non-Profit Sector
أوقاف نورة الملاحي
Norah AlMalahi Foundation
وزارة الاتصالات وتقنية المعلومات
MINISTRY OF COMMUNICATIONS AND INFORMATION TECHNOLOGY
رقيم
raqeem
مديم
modeem

شهادة حضور دورة
تشهد جمعية مديم الرقميّة بأن السيد
أ. طه بن ثابت العفيف
قد حضر الدورة التدريبية لتدريب (المتجر الالكتروني)
على نظام نسق، ضمن مبادرة المسرعة الرقمية
بتاريخ 20 / 10 / 2024 م - لمدة ساعتين تدريبية
متمنين له دوام التوفيق والنجاح
المدرب
م/عماد سامي
مدير تطوير الاعمال
م/فارس السويركي
جمعية مديم الرقمية
modeem digital charity
المركز الوطني لتنمية القطاع غير الربحي
National Center for Non-Profit Sector
أوقاف نورة الملاحي
Norah AlMalahi Foundation
وزارة الاتصالات وتقنية المعلومات
MINISTRY OF COMMUNICATIONS AND INFORMATION TECHNOLOGY
رقيم
raqeem
مديم
modeem

شهادة حضور دورة
تشهد جمعية مديم الرقميّة بأن السيد
أ. سامي المضلع
قد حضر الدورة التدريبية لتدريب (المتجر الالكتروني)
على نظام نسق، ضمن مبادرة المسرعة الرقمية
بتاريخ 20 / 10 / 2024 م - لمدة ساعتين تدريبية
متمنين له دوام التوفيق والنجاح
المدرب
م/عماد سامي
مدير تطوير الاعمال
م/فارس السويركي
جمعية مديم الرقمية
modeem digital charity
أوقاف نورة الملاحي
Norah AlMalahi Foundation
المركز الوطني لتنمية القطاع غير الربحي
National Center for Non-Profit Sector
وزارة الاتصالات وتقنية المعلومات
MINISTRY OF COMMUNICATIONS AND INFORMATION TECHNOLOGY
رقيم
raqeem
مديم
modeem

شهادة حضور دورة
تشهد جمعية مديم الرقميّة بأن السيدة
أ. شيماء الرويلي
قد حضرت الدورة التدريبية لتدريب (المتجر الالكتروني)
على نظام نسق، ضمن مبادرة المسرعة الرقمية
بتاريخ 20 / 10 / 2024 م - لمدة ساعتين تدريبية
متمنين لها دوام التوفيق والنجاح
المدرب
م/عماد سامي
مدير تطوير الاعمال
م/فارس السويركي
جمعية مديم الرقمية
modeem digital charity
أوقاف نورة الملاحي
Norah AlMalahi Foundation
المركز الوطني لتنمية القطاع غير الربحي
National Center for Non-Profit Sector
وزارة الاتصالات وتقنية المعلومات
MINISTRY OF COMMUNICATIONS AND INFORMATION TECHNOLOGY
رقيم
raqeem
مديم
modeem

صور شهادات الحضور لتدريب النظام المالي المحاسبي

شهادة حضور دورة
تشهد جمعية مديم الرقميّة بأن السيدة
أ. لمياء العتيبي
قد حضرت الدورة التدريبية لتدريب (النظام المالي المحاسبي)
على نظام نسق، ضمن مبادرة المسرعة الرقمية
بتاريخ 13 / 10 / 2024 م - لمدة ساعتين تدريبية
متمنين لها دوام التوفيق والنجاح
المدرب
م/عماد سامي
مدير تطوير الاعمال
م/فارس السويركي
جمعية مديم الرقمية
modeem digital charity
أوقاف نورة الملاحي
Norah AlMalahi Foundation
المركز الوطني لتنمية القطاع غير الربحي
National Center for Non-Profit Sector
وزارة الاتصالات وتقنية المعلومات
MINISTRY OF COMMUNICATIONS AND INFORMATION TECHNOLOGY
رقيم
raqeem
مديم
modeem

شهادة حضور دورة
تشهد جمعية مديم الرقميّة بأن السيدة
أ. لميس الساري
قد حضرت الدورة التدريبية لتدريب (النظام المالي المحاسبي)
على نظام نسق، ضمن مبادرة المسرعة الرقمية
بتاريخ 13 / 10 / 2024 م - لمدة ساعتين تدريبية
متمنين لها دوام التوفيق والنجاح
المدرب
م/عماد سامي
مدير تطوير الاعمال
م/فارس السويركي
جمعية مديم الرقمية
modeem digital charity
أوقاف نورة الملاحي
Norah AlMalahi Foundation
المركز الوطني لتنمية القطاع غير الربحي
National Center for Non-Profit Sector
وزارة الاتصالات وتقنية المعلومات
MINISTRY OF COMMUNICATIONS AND INFORMATION TECHNOLOGY
رقيم
raqeem
مديم
modeem

صور شهادات الحضور لتدريب نظام الموارد البشرية

رقيم
raqeem
شهادة حضور دورة
مديم
modeem
تشهد جمعية مديم الرقميّة بأن السيد
أ. ماهر فاروق أحمد
قد حضر الدورة التدريبية لتدريب (نظام الموارد البشرية)
على نظام نسق، ضمن مبادرة المسرعة الرقمية
بتاريخ 10 / 10 / 2024 م - لمدة ساعتين تدريبية
متمنين له دوام التوفيق والنجاح
المدرب
م/عماد سامي
مدير تطوير الاعمال
م/فارس السويركي
جمعية مديم الرقمية
modeem digital charity
ترخيص رقمي 2063
مدينة الرياض
المركز الوطني لتنمية القطاع غير الربحي
National Center for Non-Profit Sector
أوقاف نورة الملاحي
Norah AlMalahi Foundation
وزارة الاتصالات وتقنية المعلومات
MINISTRY OF COMMUNICATIONS AND INFORMATION TECHNOLOGY

رقيم
raqeem
شهادة حضور دورة
مديم
modeem
تشهد جمعية مديم الرقميّة بأن السيدة
أ. وجدان غالي الغالي
قد حضرت الدورة التدريبية لتدريب (نظام الموارد البشرية)
على نظام نسق، ضمن مبادرة المسرعة الرقمية
بتاريخ 10 / 10 / 2024 م - لمدة ساعتين تدريبية
متمنين لها دوام التوفيق والنجاح
المدرب
م/عماد سامي
مدير تطوير الاعمال
م/فارس السويركي
جمعية مديم الرقمية
modeem digital charity
ترخيص رقمي 2063
مدينة الرياض
المركز الوطني لتنمية القطاع غير الربحي
National Center for Non-Profit Sector
أوقاف نورة الملاحي
Norah AlMalahi Foundation
وزارة الاتصالات وتقنية المعلومات
MINISTRY OF COMMUNICATIONS AND INFORMATION TECHNOLOGY

المرحلة الأخيرة: نهاية برنامج المسرعة (تسجيل الخروج وتسليم مسؤول التقني)

وتم في هذه المرحلة التالي:

1. استعراض كامل لجميع مراحل المشروع بجميع مخرجاته
2. تقارير الإنجاز التي تمت لكل جمعية
3. اتفاقية مستوى الخدمة والدعم الفني، حيث ستقدم جمعية مديم الدعم الفني للمسؤول التقني في كل جمعية لمدة 6 أشهر مجاناً
4. تقرير الرقمنة الأخير رقم 2

درجات الجمعية في كل معيار:

المعيار	درجة المعيار	النسبة	جمعية حلل الخير		حاضنة الجمعيات		المتقاعدين		كبار السن		القيادات القانونية		ارتقاء التعليمية	
			درجة تقرير الرقمنة الأولي	الدرجة الحالية	درجة تقرير الرقمنة الأولي	الدرجة الحالية	درجة تقرير الرقمنة الأولي	الدرجة الحالية	درجة تقرير الرقمنة الأولي	الدرجة الحالية	درجة تقرير الرقمنة الأولي	الدرجة الحالية	درجة تقرير الرقمنة الأولي	الدرجة الحالية
1. معيار التخطيط للتحول الرقمي	102.00	17%	5	97	8	97	52	97	38	97	0	72	19	91
2. معيار البنية التحتية	125	21%	25	70	40	85	75	110	105	120	25	70	85	110
3. معيار البرامج الأساسية	60	10%	0	60	10	60	40	50	30	60	0	40	10	60
4. معيار امن المعلومات	70	12%	0	70	0	70	0	70	20	70	0	40	0	70
5. معيار الأنظمة التقنية	155	26%	10	155	20	120	35	120	65	155	35	155	0	155
6. رقمنة المنتجات والخدمات وتوصيفها	70	12%	25	38	0	0	5	0	60	55	0	0	10	40
7. فهم احتياجات المستفيدين	18.00	3%	7	11	0	13	9	2	14	18	2	10	5	18
المجموع النهائي لعلامات	600	100%	72	501	78	445	216	449	332	575	62	387	129	544
			12%	84%	13%	74%	36%	75%	55%	96%	10%	65%	22%	91%

تقرير الرقمنة النهائي للجمعيات بعد الانتهاء من جميع مراحل عملية التحول الرقمي حسب معيار رقيم:

م	الجمعية	درجة الرقمنة الابتدائية (قبل الانضمام للمسرعة)	درجة الرقمنة النهائية
1	كبار السن	55%	96%
2	ارتقاء التعليمية	22%	91%
3	جمعية حلل الخير	12%	84%
4	المتقاعدين	36%	75%
5	حاضنة الجمعيات	13%	74%
6	القيادات القانونية	10%	65%

الحفل الختامي للمجموعة الأولى من المسرعة الرقمية لـ 6 جمعيات في الانطلاقة التجريبية للمسرعة يوم 2024/10/23

وقد تم تسليم الشهادات للجمعيات في ملتقى التحول الرقمي للقطاع غير الربحي وذلك بعد إطلاق معيار رقيم كأول معيار سعودي لقياس عملية التحول الرقمي للجمعيات غير الربحية

حيث شمل اليوم الثاني من الملتقى على جلسة حوارية تعريفية بمعيار رقيم

صور من توزيع شهادات اعتماد الجمعيات كجمعية رقمية بعد الانتهاء من المسرعة

صورة جماعية

تسليم جمعية حلل الخير

تم اكتمال جميع متطلبات الرقمنة لاعتماد الجمعيات رقمياً وفق معيار "رقيم" لتكون : **جمعية حلل الخير** جمعية رقمية في مبادرة المسرعة الرقمية، وهي احد مبادرات الجمعية المعتمدة من وزارة الاتصالات وتقنية المعلومات وبدعم من أوقاف نورة الملاحي

تسليم جمعية ارتقاء التعليمية

تم اكتمال جميع متطلبات الرقمنة لاعتماد الجمعيات رقمياً وفق معيار "رقيم" لتكون : **جمعية ارتقاء التعليمية** جمعية رقمية في مبادرة المسرعة الرقمية، وهي احد مبادرات الجمعية المعتمدة من وزارة الاتصالات وتقنية المعلومات وبدعم من أوقاف نورة الملاحي

تسليم جمعية القيادات القانونية الشابة

تم اكتمال جميع متطلبات الرقمنة لاعتماد الجمعيات رقمياً وفق معيار "رقيم" لتكون: **جمعية القيادات القانونية الشابة** جمعية رقمية في مبادرة المسرعة الرقمية، وهي احد مبادرات الجمعية المعتمدة من وزارة الاتصالات وتقنية المعلومات وبدعم من أوقاف نورة الملاحي

تسليم جمعية المتقاعدين

تم اكتمال جميع متطلبات الرقمنة لاعتماد الجمعيات رقمياً وفق معيار "رقيم" لتكون : **جمعية التقاعدين** جمعية رقمية في مبادرة المسرعة الرقمية، وهي احد مبادرات الجمعية المعتمدة من وزارة الاتصالات وتقنية المعلومات وبدعم من أوقاف نورة الملاحي

تسليم جمعية حاضنة الجمعيات

تم اكتمال جميع متطلبات الرقمنة لاعتماد الجمعيات رقمياً وفق معيار "رقيم" لتكون : **جمعية حاضنة الجمعيات** جمعية رقمية في مبادرة المسرعة الرقمية، وهي احد مبادرات الجمعية المعتمدة من وزارة الاتصالات وتقنية المعلومات وبدعم من أوقاف نورة الملاحي

تسليم جمعية كبار السن

تم اكتمال جميع متطلبات الرقمنة لاعتماد الجمعيات رقمياً وفق معيار "رقيم" لتكون: **جمعية كبار السن** جمعية رقمية في مبادرة المسرعة الرقمية، وهي احد مبادرات الجمعية المعتمدة من وزارة الاتصالات وتقنية المعلومات وبدعم من أوقاف نورة الملاحي